GUY HOQUET

Votre fiche bien Location à casablanca 20000

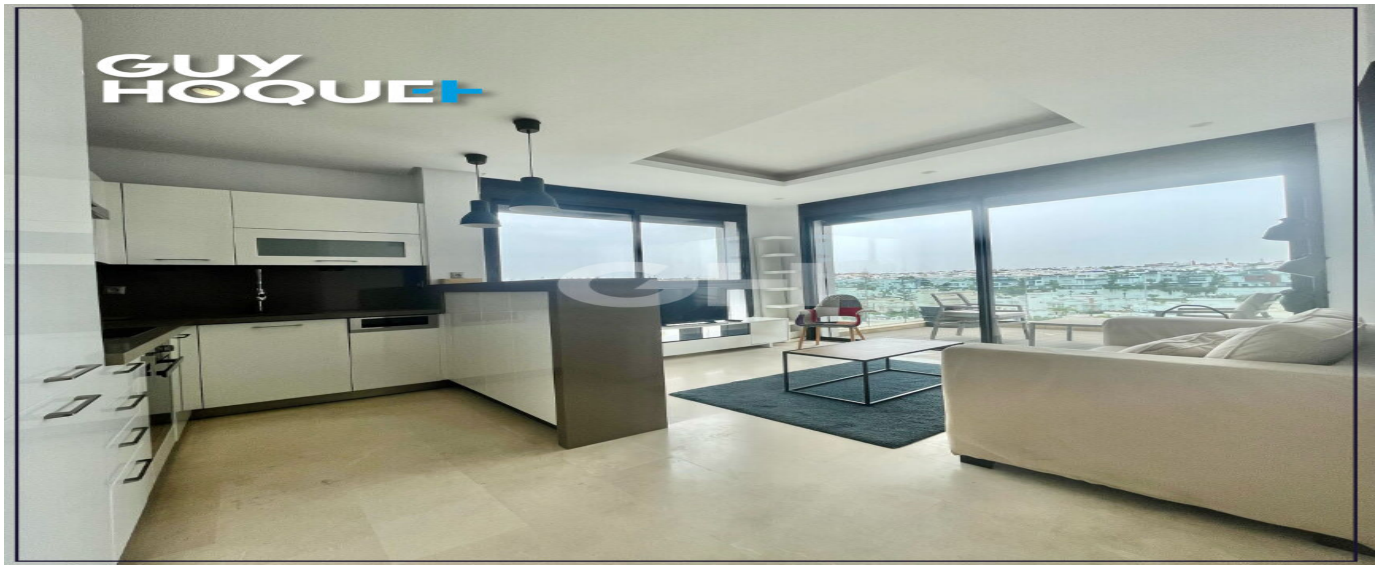

Studio meublé à Ain Diab

casablanca 20000

1 090 € / mois

charges comprises *

Guy HOQUET CASABLANCA

Ristinga Retail Street - rue Ristinga Local N°5 C.I.L Rue De Ristinga
20250 Casablanca

0021 2600606060

Studio meublé à Ain Diab

À louer : superbe studio meublé avec goût, situé au dernier étage d'une résidence calme et sécurisée. Ce bien rare offre une grande terrasse de 13 m² sans vis-à-vis, avec une jolie vue latérale sur la mer ? un cadre idéal pour se détendre en toute tranquillité. Le studio est lumineux, bien agencé et dispose de nombreux rangements pour un quotidien pratique. Vous y trouverez un mobilier moderne, une cuisine entièrement équipée et tout le confort nécessaire pour emménager sans souci. Loyer : 11.500 DH/mois, charges incluses. Un espace de vie fonctionnel, élégant et paisible, à visiter sans tarder !

67 m² | 2 pièce(s) | 1 chambres

Fiche technique du bien

Exposition	Sud
Etage	6
Nombre étages	6

Dernier étage	Oui
Diagnostic Energétique	Non

Bilan énergétique

DPE non communiqué

GES non communiqué

Photos du bien

GUY
HOQUET

GUY
HOQUET

GUY
HOQUET